

Trädfällning och bostadsnära natur

Kvalitetsdeklarerad tjänst

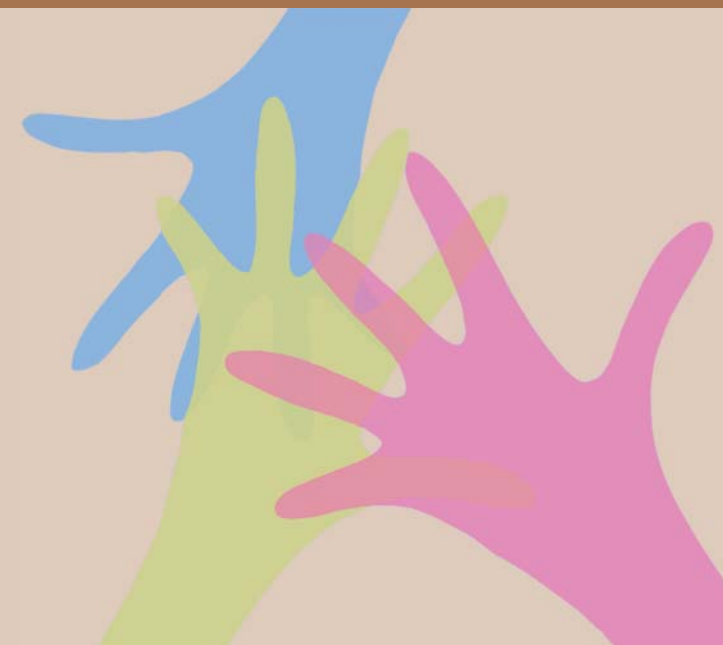

BYGGA & BO



Haninge
kommun

Trädfällning och bostadsnära natur

Bostadsnära natur

Den bostadsnära naturmarken ger tillgång till vild natur även i tätorten. Det är stadsbyggnadsförvaltningen som ansvarar för kommunens naturmark inom detaljplanelagt område. Ytan uppgår till cirka 500 hektar.

Skötsel

Vi röjer och gallrar naturmarken på vintern. Vår skötsel leder till att det blir lättare att vistas i skogen. Vi vill erbjuda närhet till en variationsrik natur med flera olika skogstyper.

Berätta gärna för oss om du har önskemål om var vi ska röja. Vi prioriterar områden som används av många människor.

Avtal om trädfällning

Om du önskar få träd nedtagna på parkmark som gränsar till din tomt finns möjligheten att skriva ett avtal med oss. Avtalet innebär att du själv ser till att trädet fälls och riset forslas bort.

Villkor

Vi fattar beslut om trädet är lämpligt att ta ner. Det är endast enstaka träd som får fällas och endast i områden där vi själva inte planerar att röja.

Om trädet är i dåligt skick och utgör en risk är det vi som ansvarar för att det tas ner.

Vi ser till att

- du får besked om ärendet hamnat rätt vid din första kontakt med oss.
- hjälpa dig med upplysning om vem ägaren är, om marken tillhör någon annan.
- titta på de träd du önskar ta ner, och om vi finner det lämpligt, komma med ett avtalsförslag inom 4 veckor efter din första kontakt med oss.
- omgående göra en bedömning av träd som befaras vara i dåligt skick och avgöra om och när de måste fällas.

Synpunkt Haninge

– hjälp oss att bli bättre

Har du synpunkter eller klagomål på hur vi sköter den bostadsnära naturmarken? Berätta det för oss. Vi vill ta del av dina tankar, idéer och synpunkter. Det ger oss möjlighet att bli bättre.

Kontakta i första hand den verksamhet som din synpunkt eller ditt klagomål berör.

Du kan också använda formuläret ”Synpunkt Haninge” som finns på haninge.se/synpunkt.

Här finns vi

Stadsbyggnadsförvaltningen
Park och natur

Postadress 136 81 Handen

Besök Anläggargvägen 6
Handens industriområde

Telefon 08-606 70 00

Fax 08-606 87 17

E-post stadsbyggnad@haninge.se

Hemsidan www.haninge.se

Avtalsblanketter finns under rubriken blanketter/miljö, natur/trädfällningsavtal

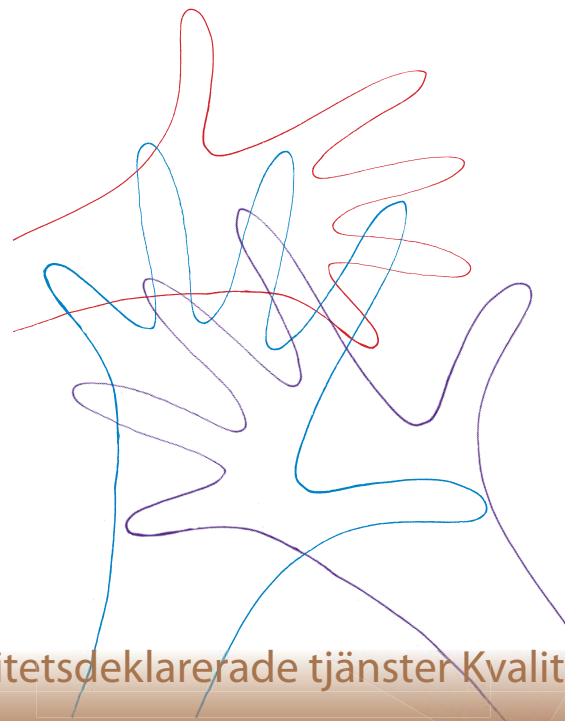

Vad menas med kvalitetsdeklarerad tjänst?

En deklARATION av våra tjänster innebär att du har rätt att veta vad du kan vänta dig av kommunens olika tjänster. Kvalitetsdeklarerade tjänster ger förhoppningsvis nöjdare medborgare, brukare och medarbetare.

Kvalitetsdeklarationer betyder också att

- kommunens anställda och alla som bor i Haninge ska få chansen att förstå varandra bättre
- du som bor i kommunen är viktig och vi bryr oss om dig
- det blir lättare att veta när vi gör rätt eller fel.



BYGGA & BO